

BULLETIN DES DEMANDEURS D'EMPLOI

2025 - 3^{ème} trimestre (Échelle des Maisons de l'Emploi)

ALPES Métropole Nord-Ouest

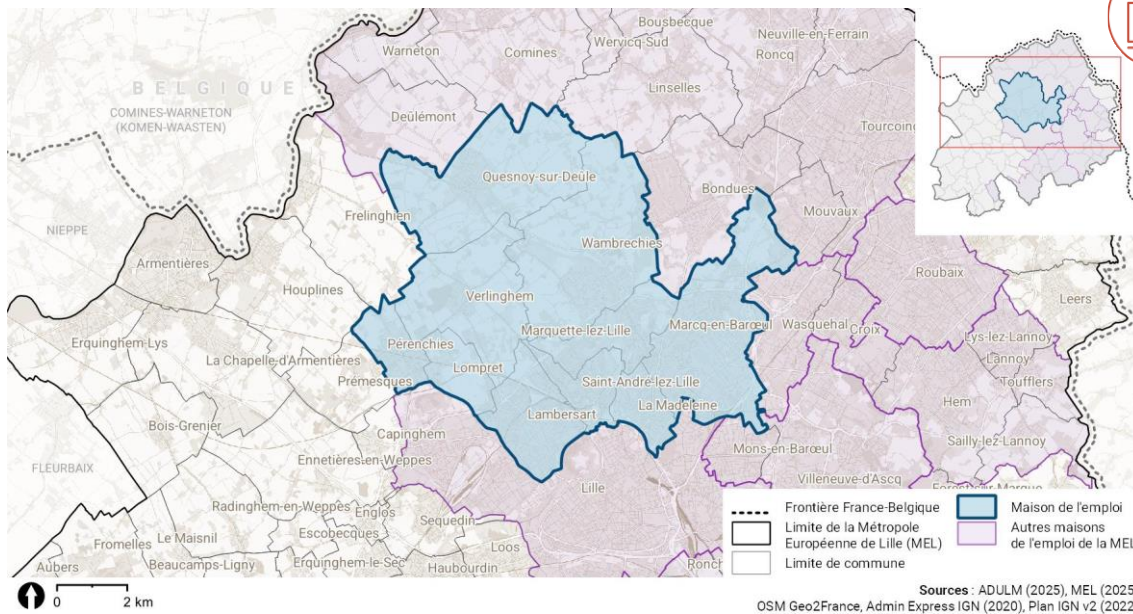

- CHIFFRES CLES -

La Métropole Européenne de Lille

1 195 234 Habitants
+0,4% par an en 10 ans
114 923 demandeurs d'emploi de catégorie ABC
+5,6% au T2 2025 par rapport au T2 2024

ALPES Métropole Nord-Ouest

146 028 Habitants
+0,3% par an en 10 ans
9 948 demandeurs de catégorie ABC
+8,0% au T2 2025 par rapport au T2 2024

1. ÉVOLUTION DE LA DEMANDE D'EMPLOI

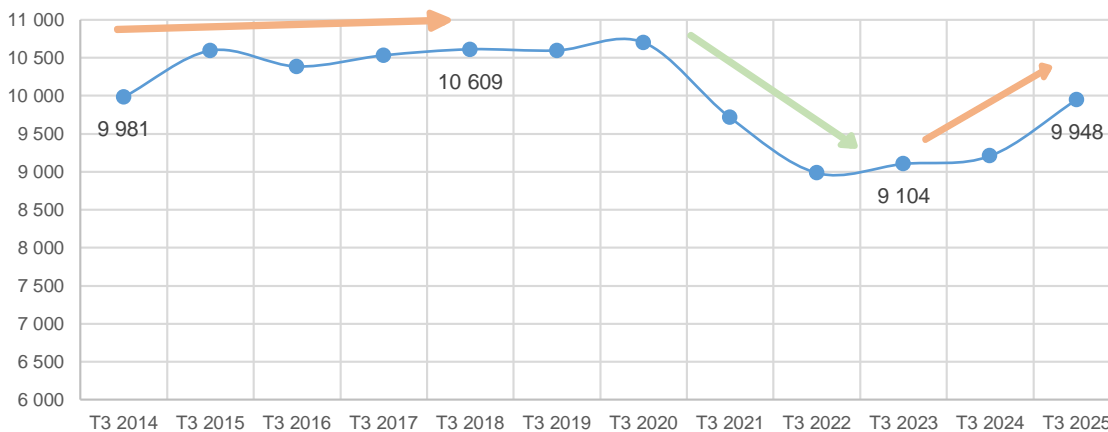

Une dégradation du marché qui se poursuit

2. SYNTHÈSE COMPARÉE DES PROFILS

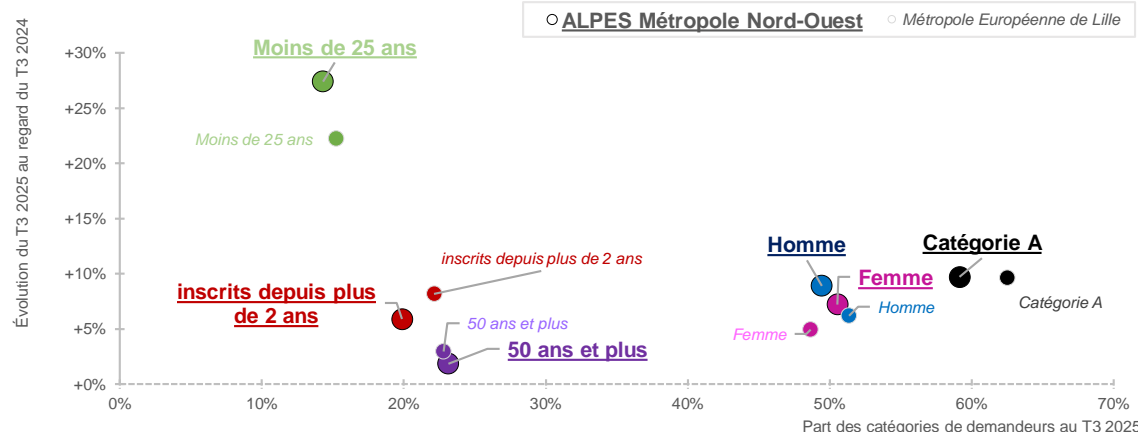

Une forte dégradation chez les moins de 25 ans*

*Depuis le 1^{er} janvier 2025, toutes les personnes en recherche d'emploi sont systématiquement inscrites sur les listes de France Travail, notamment : les bénéficiaires du RSA ; les jeunes accompagnés ; les personnes en situation de handicap suivies par Cap emploi.

3. ÉVOLUTION DU NOMBRE DE DEMANDEURS D'EMPLOI

Une augmentation de 8,0% de demandeurs d'emploi au T3 2025 par rapport au T3 2024 (cat. A, B, C)

| Communes | Catégorie A | | | | Catégorie A,B,C | | |
|--------------------------------------|----------------|------------|--------------------|--------------|-----------------|--------------------|--------------|
| | Nombre | Part | Évolution Annuelle | | Nombre | Évolution Annuelle | |
| | | | Nombre | % | | Nombre | % |
| ALPES Métropole Nord-Ouest | 5 884 | 59% | +520 | +9,7% | 9 948 | +740 | +8,0% |
| LA MADELEINE | 1 184 | 61% | +92 | +8,4% | 1 953 | +115 | +6,3% |
| LAMBERSART | 999 | 60% | +80 | +8,7% | 1 666 | +67 | +4,2% |
| LOMPRET | 44 | 57% | +8 | +22,2% | 77 | +13 | +20,3% |
| MARCO-EN-BAROEUL | 1 594 | 61% | +156 | +10,8% | 2 632 | +231 | +9,6% |
| MARQUETTE-LEZ-LILLE | 557 | 60% | +66 | +13,4% | 926 | +62 | +7,2% |
| PERENCHIES | 283 | 53% | +8 | +2,9% | 539 | +58 | +12,1% |
| QUESNOY-SUR-DEULE | 235 | 57% | +15 | +6,8% | 412 | +19 | +4,8% |
| SAINT-ANDRE-LEZ-LILLE | 564 | 58% | +83 | +17,3% | 980 | +123 | +14,4% |
| VERLINGHEM | 52 | 52% | -6 | -10,3% | 100 | +0 | +0,0% |
| WAMBRECHIES | 372 | 56% | +18 | +5,1% | 663 | +52 | +8,5% |
| Couronne Nord de Lille | 5 836 | 59% | +515 | +9,7% | 9 867 | +735 | +8,0% |
| Métropole Européenne de Lille | 71 833 | 63% | +6 308 | +9,6% | 114 923 | +6 080 | +5,6% |
| Région Hauts-de-France | 313 144 | 58% | +22 021 | +7,6% | 540 756 | +23 637 | +4,6% |

La deuxième augmentation la plus forte du territoire

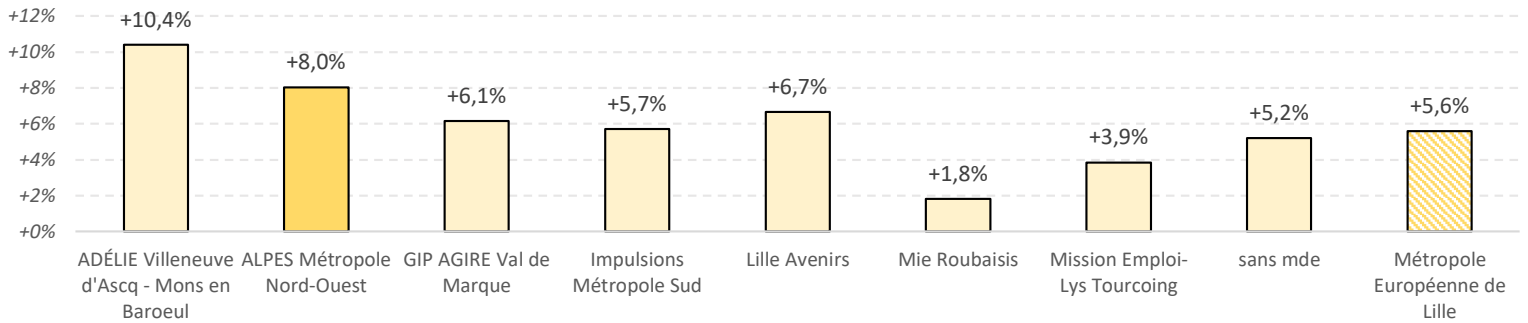

4. ÉVOLUTION ANNUELLE DES DEMANDEURS PAR GENRE

51% des demandeurs d'emploi sont des femmes au T3 2025 (cat. A, B, C)

| Communes | Femmes | | | | Hommes | | | |
|--------------------------------------|----------------|------------|--------------------|--------------|----------------|------------|--------------------|--------------|
| | Nombre | Part | Évolution Annuelle | | Nombre | Part | Évolution Annuelle | |
| | | | Nombre | % | | | Nombre | % |
| ALPES Métropole Nord-Ouest | 5 029 | 51% | +338 | +7,2% | 4 919 | 49% | +402 | +8,9% |
| LA MADELEINE | 970 | 50% | +79 | +8,9% | 983 | 50% | +36 | +3,8% |
| LAMBERSART | 813 | 49% | +23 | +2,9% | 853 | 51% | +44 | +5,4% |
| LOMPRET | 45 | 58% | +6 | +15,4% | 32 | 42% | +7 | +28,0% |
| MARCO-EN-BAROEUL | 1 365 | 52% | +125 | +10,1% | 1 267 | 48% | +106 | +9,1% |
| MARQUETTE-LEZ-LILLE | 475 | 51% | +17 | +3,7% | 451 | 49% | +45 | +11,1% |
| PERENCHIES | 270 | 50% | +28 | +11,6% | 269 | 50% | +30 | +12,6% |
| QUESNOY-SUR-DEULE | 201 | 49% | -9 | -4,3% | 211 | 51% | +28 | +15,3% |
| SAINT-ANDRE-LEZ-LILLE | 484 | 49% | +33 | +7,3% | 496 | 51% | +90 | +22,2% |
| VERLINGHEM | 52 | 52% | +3 | +6,1% | 48 | 48% | -3 | -5,9% |
| WAMBRECHIES | 354 | 53% | +33 | +10,3% | 309 | 47% | +19 | +6,6% |
| Couronne Nord de Lille | 4 984 | 51% | +349 | +7,5% | 4 883 | 49% | +386 | +8,6% |
| Métropole Européenne de Lille | 55 905 | 49% | +2 629 | +4,9% | 59 018 | 51% | +3 451 | +6,2% |
| Région Hauts-de-France | 271 728 | 50% | +10 094 | +3,9% | 269 028 | 50% | +13 543 | +5,3% |

Une augmentation plus marquée pour les hommes

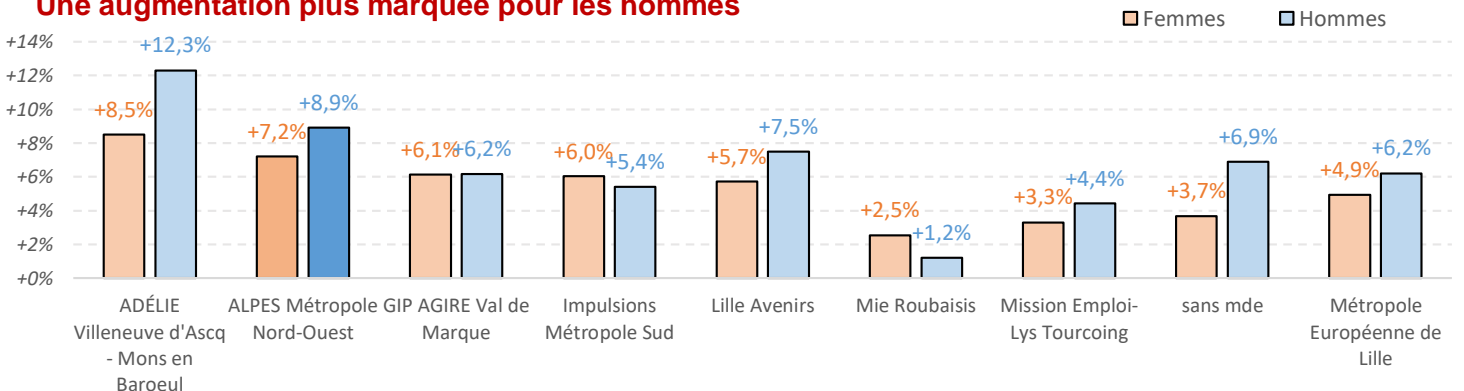

5. ÉVOLUTION ANNUELLE DES DEMANDEURS PAR TRANCHE D'ÂGE

23% des demandeurs d'emploi ont plus de 50 ans au T3 2025 (cat. A, B, C)

| Communes | Moins de 25 ans | | | | 50 ans et plus | | | |
|--------------------------------------|-----------------|------------|--------------------|---------------|----------------|------------|--------------------|--------------|
| | Nombre | Part | Évolution Annuelle | | Nombre | Part | Évolution Annuelle | |
| | | | Nombre | % | | | Nombre | % |
| ALPES Métropole Nord-Ouest | 1 422 | 14% | +306 | +27,4% | 2 300 | 23% | +42 | +1,9% |
| LA MADELEINE | 229 | 12% | +6 | +2,7% | 405 | 21% | +8 | +2,0% |
| LAMBERSART | 253 | 15% | +43 | +20,5% | 445 | 27% | +33 | +8,0% |
| LOMPRET | 12 | 16% | +4 | +50,0% | 26 | 34% | +2 | +8,3% |
| MARCQ-EN-BAROEUL | 345 | 13% | +111 | +47,4% | 660 | 25% | -8 | -1,2% |
| MARQUETTE-LEZ-LILLE | 150 | 16% | +23 | +18,1% | 156 | 17% | -10 | -6,0% |
| PERENCHIES | 113 | 21% | +35 | +44,9% | 132 | 24% | +20 | +17,9% |
| QUESNOY-SUR-DEULE | 56 | 14% | +9 | +19,1% | 93 | 23% | +2 | +2,2% |
| SAINT-ANDRE-LEZ-LILLE | 160 | 16% | +52 | +48,1% | 194 | 20% | +10 | +5,4% |
| VERLINGHEM | 11 | 11% | +0 | +0,0% | 29 | 29% | -6 | -17,1% |
| WAMBRECHIES | 93 | 14% | +23 | +32,9% | 160 | 24% | -9 | -5,3% |
| Couronne Nord de Lille | 1 414 | 14% | +305 | +27,5% | 2 289 | 23% | +037 | +1,6% |
| Métropole Européenne de Lille | 17 517 | 15% | +3 187 | +22,2% | 26 198 | 23% | +752 | +3,0% |
| Région Hauts-de-France | 97 257 | 18% | +15 201 | +18,5% | 129 259 | 24% | +1 886 | +1,5% |

Une évolution marquée des moins de 25 ans (nouvelles règles de calcul*)

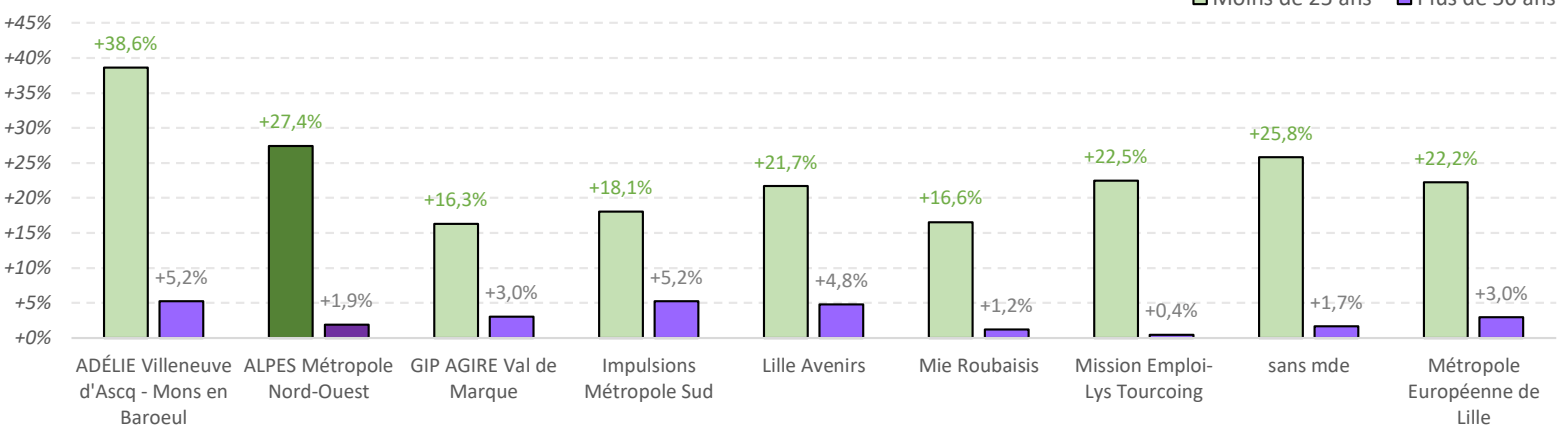

6. ÉVOLUTION ANNUELLE DES DEMANDEURS SELON LA DURÉE D'INSCRIPTION

40% des demandeurs d'emploi sont inscrits depuis 1 an ou plus au T3 2025 (cat. A, B, C)

| Communes | Inscrits de Longue Durée* | | | | Inscrits de Très Longue Durée** | | | |
|--------------------------------------|---------------------------|------------|--------------------|---------------|---------------------------------|------------|--------------------|--------------|
| | Nombre | Part | Évolution Annuelle | | Nombre | Part | Évolution Annuelle | |
| | | | Nombre | % | | | Nombre | % |
| ALPES Métropole Nord-Ouest | 3 943 | 40% | +370 | +10,4% | 1 978 | 20% | +110 | +5,9% |
| LA MADELEINE | 800 | 41% | +110 | +15,9% | 393 | 20% | +46 | +13,3% |
| LAMBERSART | 650 | 39% | +23 | +3,7% | 338 | 20% | +10 | +3,0% |
| LOMPRET | 28 | 36% | -3 | -9,7% | 18 | 23% | +0 | +0,0% |
| MARCQ-EN-BAROEUL | 1 057 | 40% | +139 | +15,1% | 516 | 20% | +31 | +6,4% |
| MARQUETTE-LEZ-LILLE | 347 | 37% | +9 | +2,7% | 176 | 19% | +5 | +2,9% |
| PERENCHIES | 214 | 40% | +8 | +3,9% | 110 | 20% | +6 | +5,8% |
| QUESNOY-SUR-DEULE | 195 | 47% | +28 | +16,8% | 99 | 24% | +6 | +6,5% |
| SAINT-ANDRE-LEZ-LILLE | 344 | 35% | +43 | +14,3% | 163 | 17% | +1 | +0,6% |
| VERLINGHEM | 44 | 44% | -2 | -4,3% | 26 | 26% | +3 | +13,0% |
| WAMBRECHIES | 264 | 40% | +15 | +6,0% | 139 | 21% | +2 | +1,5% |
| Couronne Nord de Lille | 3 881 | 39% | +344 | +9,7% | 1 959 | 20% | +106 | +5,7% |
| Métropole Européenne de Lille | 48 703 | 42% | +4 118 | +9,2% | 25 433 | 22% | +1 924 | +8,2% |
| Région Hauts-de-France | 244 745 | 45% | +15 358 | +6,7% | 133 503 | 25% | +6 615 | +5,2% |

Une augmentation plus importante des inscrits de longue durée

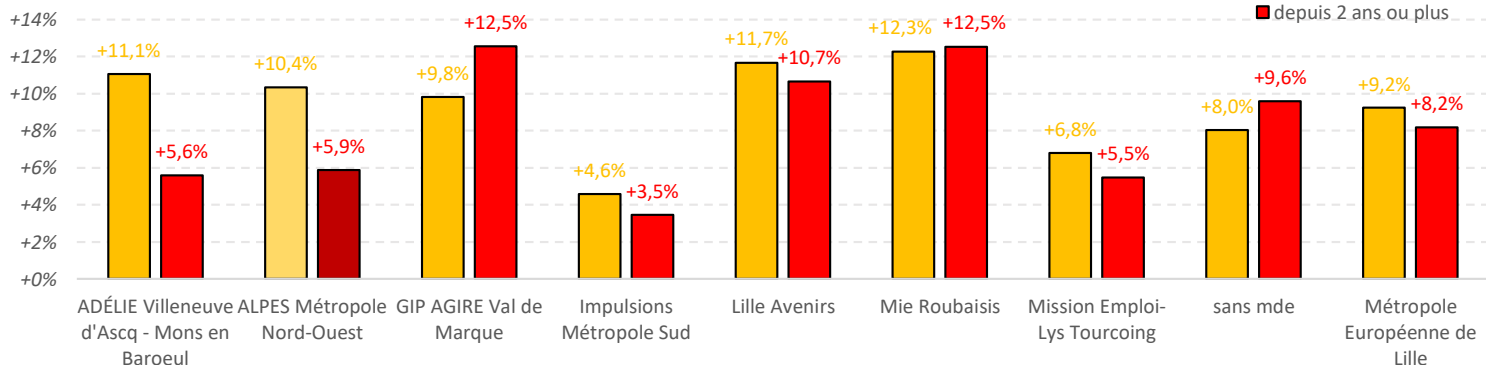

21% des demandeurs d'emploi bénéficient du RSA au T3 2025 (cat. A, B, C)

| Communes | Ayant un droit au RSA | | | | N'ayant pas de droit payable au RSA | | | |
|--------------------------------------|-----------------------|------------|--------------------|--------------|-------------------------------------|------------|--------------------|--------------|
| | Nombre | Part | Évolution Annuelle | | Nombre | Part | Évolution Annuelle | |
| | | | Nombre | % | | | Nombre | % |
| ALPES Métropole Nord-Ouest | 2 124 | 21% | +86 | +4,2% | 7 824 | 79% | +654 | +9,1% |
| LA MADELEINE | 444 | 23% | +17 | +4,0% | 1 509 | 77% | +98 | +6,9% |
| LAMBERSART | 329 | 20% | -20 | -5,7% | 1 337 | 80% | +87 | +7,0% |
| LOMPRET | 10 | 13% | +4 | +66,7% | 67 | 87% | +9 | +15,5% |
| MARCQ-EN-BAROEUL | 548 | 21% | -1 | -0,2% | 2 084 | 79% | +232 | +12,5% |
| MARQUETTE-LEZ-LILLE | 238 | 26% | +24 | +11,2% | 688 | 74% | +38 | +5,8% |
| PERENCHIES | 95 | 18% | +7 | +8,0% | 444 | 82% | +51 | +13,0% |
| QUESNOY-SUR-DEULE | 104 | 25% | +2 | +2,0% | 308 | 75% | +17 | +5,8% |
| SAINT-ANDRE-LEZ-LILLE | 220 | 22% | +30 | +15,8% | 760 | 78% | +93 | +13,9% |
| VERLINGHEM | 9 | 9% | -5 | -35,7% | 91 | 91% | +5 | +5,8% |
| WAMBRECHIES | 127 | 19% | +28 | +28,3% | 536 | 81% | +24 | +4,7% |
| Couronne Nord de Lille | 2 068 | 21% | +68 | +3,4% | 7 799 | 79% | +667 | +9,4% |
| Métropole Européenne de Lille | 33 690 | 29% | +71 | +0,2% | 81 233 | 71% | +6 012 | +8,0% |
| Région Hauts-de-France | 139 329 | 26% | +304 | +0,2% | 401 427 | 74% | +23 333 | +6,2% |

Une progression des bénéficiaires du RSA supérieure à celle de la MEL

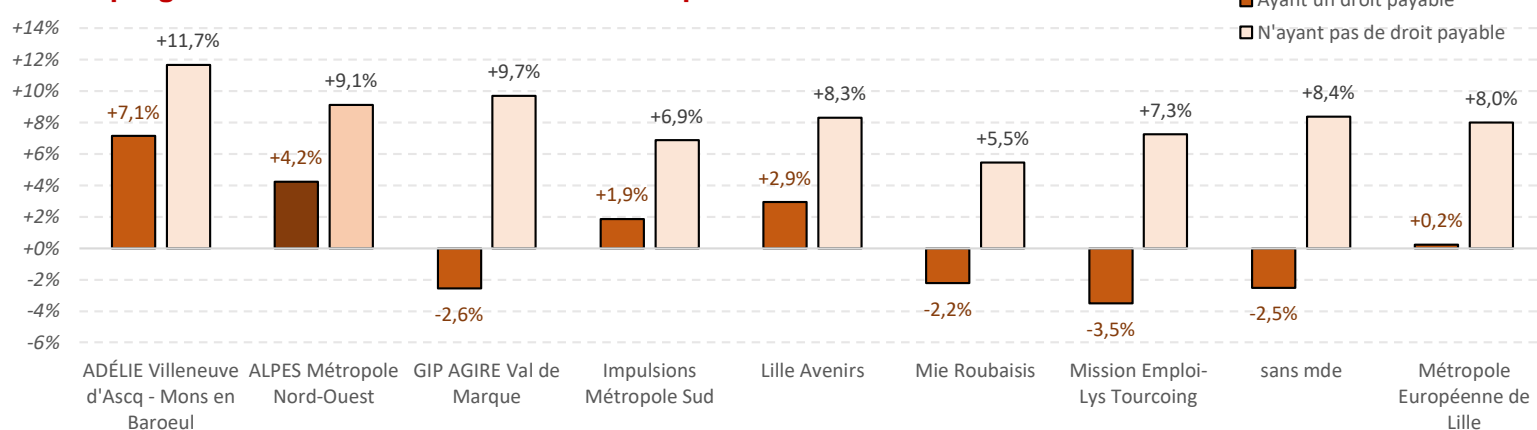

Note de lecture : La mention "droit ouvert au RSA ou non bénéficiaire" indique la situation administrative d'un demandeur d'emploi vis-à-vis du RSA, selon qu'il remplit ou non les conditions d'éligibilité.

ZOOM SUR LES DEMANDEURS D'EMPLOI PAR NIVEAU DE FORMATION

30% des demandeurs d'emploi ont un niveau de formation BAC+3 et plus (cat. A, B, C)

| Communes | Inférieur CAP, BEP | CAP, BEP | Bac | Bac+2 | Bac+3 et plus |
|--------------------------------------|--------------------|------------|------------|------------|---------------|
| ALPES Métropole Nord-Ouest | 18% | 19% | 19% | 13% | 30% |
| LA MADELEINE | 17% | 19% | 18% | 12% | 34% |
| LAMBERSART | 19% | 17% | 18% | 13% | 34% |
| LOMPRET | 21% | 13% | 17% | 14% | 35% |
| MARCQ-EN-BAROEUL | 17% | 17% | 18% | 14% | 34% |
| MARQUETTE-LEZ-LILLE | 19% | 24% | 22% | 13% | 23% |
| PERENCHIES | 23% | 24% | 21% | 14% | 17% |
| QUESNOY-SUR-DEULE | 20% | 22% | 20% | 15% | 23% |
| SAINT-ANDRE-LEZ-LILLE | 19% | 18% | 21% | 14% | 28% |
| VERLINGHEM | 16% | 19% | 14% | 17% | 34% |
| WAMBRECHIES | 17% | 23% | 21% | 14% | 24% |
| Couronne Nord de Lille | 18% | 19% | 19% | 13% | 31% |
| Métropole Européenne de Lille | 22% | 24% | 21% | 11% | 21% |
| Région Hauts-de-France | 21% | 32% | 24% | 11% | 12% |

Source : France Travail, 30 septembre 2025 ; Traitement : Adulm 2026